



SIERRA DEL SEGURA ~ ALBACETE
www.turismosierradelsegura.es

Rompe tópicos en familia

Pequeños visitantes, gran destino



Sierra
del
Segura

ASOCIACIÓN DE
TURISMO RURAL



Sierra del
Segura

Ponga bosques frondosos a manos llenas, una docena y media de torres y castillos medievales, algún que otro animal salvaje, leche recién ordeñada por uno mismo; y moras y plantas que huelen bien y curan, recogidas a la orilla del sendero. Agítelo todo en los rápidos del río Segura o déjelo orear descollado de alguna pared de roca. Para servir, añada un pequeño espolvoreo de nieve en el invierno. Si es verano, ponga todo a enfriar bajo alguna cascada o en el fondo de una cueva con pinturas prehistóricas. Esta es la receta de la cura tradicional contra el síndrome del apoltronamiento familiar en la Sierra del Segura. Está en sus manos que no se contagie.

Put in a big bunch of leafy forests, half and a dozen of medieval watchtowers and castles, some kind of wild animal, fresh milk just milked by yourself and blackberries and healing herbs that smell good, picked up by the path. Shake it all in the rapids of Segura river or let it get cured hanging from a cliff. Sprinkle a little bit of snow in winter before serving it. In the summer time, chill it under a waterfall or deep inside a cave with prehistoric paintings. This is the traditional recipe against the family "coach potato" syndrome in Sierra del Segura. It's up to you not to let it spread.

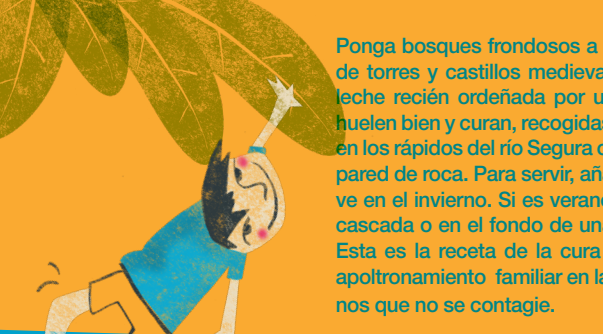

Empresas

ECOTURISMO Y TURISMO ACTIVO:

- * **CEA La Dehesa.** Itinerario de la Naturaleza: recorrido guiado a pie de unos 2 km observando fauna ibérica en su propio hábitat. [Cra del Lugar Nuevo s/n, Riópar - 699 437 192 - cealadehesa@gmail.com - www.cealadehesa.es]
- * **Explora segura.** Visitas culturales, actividades multiaventura, campamentos, escalada, rutas interpretadas, actividades extraescolares, vías ferratas,... [C/ Huerta Ventura 2, Nerpio - 622 672 361 - info@explorasegura.com - www.explorasegura.com]
- * **Ecozumeta Valle.** Rutas 4x4, talleres familiares, rutas senderistas interpretadas, actividades de ecoturismo,... [El Morrión, Yeste - 638 857 105 - deliciasdelsegura@gmail.com]
- * **Akawi Sierra del Segura.** Escalada, vías ferratas, senderismo, iniciación a la escalada, kayak, rafting, espeleología,... [Avda. Manuel Carrera 12, Ayna - 664 009 313 - www.akawisierradelsegura.com - cristina@akawisierradelsegura.com]
- * **Yesteaventura.** Actividades multiaventura, senderismo interpretativo, rutas e-bike, campamentos parque arbóreo,... [Vado de Tus, Yeste - 641 640 495 - www.yesteaventura.com - yesteaventura@gmail.com]

TURISMO ACTIVO:

- * **Mundo aventura Riópar.** Espeleología, barranquismo, tirolina, rapel, escalada, rocódromo, visitas guiadas al nacimiento del río mundo, senderismo, tiro con arco, vías ferratas, rafting. [Campamento de San Juan, Riópar - info@mundoaventurariopar.com - www.mundoaventurariopar.com - 638 550 226]
- * **Akawi adventure.** Vías ferratas, escalada, senderismo, descensos de río, piragüismo, paintball, guiados culturales, tirolina, parque de aventura, espeleología... [Avda Manuel Carrera 10, Ayna - 623 104 412 - info@akawiadventure.com - www.akawiadventure.com]
- * **Camping Las Nogueras.** Campamentos, actividades extraescolares, actividades multiaventura, rutas de senderismo, talleres, tiroarril (una atracción única en España) y globo estático... Nerpio - 661 489 953 - www.campingdenerio.com

- * **Castillo de Yeste.** Audiovisual, maquetas, réplicas de armas medievales...
- * **Arte rupestre** en la Cueva del Niño (Ayna) o La Solana de las Covachas (Nerpio).
- * **Fortaleza del Taibilla** (Nerpio)
- * **Ruta de las Esculturas** en la naturaleza (Bogarra)
- * **Aula interpretativa** del Parque Natural de los Calares (Riόpar)

- * **Centro de Interpretación** del Parque Natural de los Calares (Yeste)
- * **Ruta de la película** "Amanece, que no es poco" (Ayna, Liétor y Molinicos)
- * **Colección privada de fósiles** de J.A. Martínez (Socovos)

Para
visitar
con
niños

SIERRA DEL SEGURA ~ ALBACETE

-  sierradelseguraturismo
-  @SierraSeguraTur
-  @sierradelseguraturismo
-  Turismo Sierra del Segura

Sierra del Segura, es tu Sierra es Segura



Sierra del Segura

ASOCIACIÓN DE
TURISMO RURAL

Asociación de Turismo de la Sierra del Segura
Calle Bolea 45. 02430 Elche de la Sierra. Albacete.
☎ t 697 522 684 - info@sierradealbacete.com
www.sierradealbacete.com
info@turismosierradelsegura.es



Rompiendo tópicos en familia

#rompiendotópicos

www.turismosierradelsegura.es

Descarga las app de la Sierra del Segura



Sierra del Segura
DESCÚBRELA!



Sierra del
Segura



Castilla-La Mancha



DIPUTACIÓN
DE ALBACETE



DIPUTACIÓN DE ALBACETE